



FIESTA MAYOR  
DE  
SAN LORENZO SAVALL

VERANO 1955

DIAS 9, 10 y 11 DE AGOSTO

*A todas horas...*

**CHOCOLATES  
TORRAS**

Representante para Sabadell y Comarca

**Vicente Bassachs Martí**

María Cristina, 97

SABADELL

Teléfono 3263

Una sastrería de prestigio

**CASA VILA**

Confecciones de calidad para caballero y niño

**La casa de confianza**

Trajes a la medida en estambres garantizados

**CASA VILA**

le ofrece los precios más limitados

**Un inmenso surtido**

en los artículos de nuestra especialidad

**CASA VILA**

Gral. Sanjurjo, 108 (antes Lacy)

Tel. 3679

SABADELL

Ferretería

Batería de Cocina



Vda. de

*Isidro Obradors*

Vía Masagué, 15-17

Teléfono 2084

SABADELL



# Programa Oficial

de los actos y festejos que  
en honor del glorioso

*San Lorenzo, mártir*

PATRÓN DE LA VILLA

se celebrarán, D. m., los días  
9 - 10 y 11 de agosto de 1955.

# La Vallesana, S. A.

Línea regular de viajeros  
entre Sabadell, Castellar del  
Vallés y San Lorenzo Savall

## H O R A R I O

Salidas de San Lorenzo	7,15	
» » » »	13,15	
» » » »	17,30	
Salidas de Sabadell	9,30	
» » » »	15,30	
» » » »	19,30	
» » » »	* 7,30	Domingos, de julio a septiembre

Salidas de Monistrol:  
A las 6,50, Sábados, Domingos y Lunes.

Salidas de Sabadell:  
A las 19,30, Viernes, Sábados y Domingos.

Dirección y Administración:

Paseo, 7

Teléfono 9

CASTELLAR DEL VALLÉS

## ELIJA:

Para calmar su sed:

**Limonada «PERLA»** al natural

**Gaseosa «PERLA»** extra

elaboradas exclusivamente con azúcar y frutos del país  
al margen de sabores exóticos.

Para su aperitivo:

**Vermouth «CINZANO»**

**Cervezas «DAMM»**

las mejores marcas en su especialidad

Para sus fiestas:

**Cañacs y vinos «DOMECQ»**

de solera incomparable

FABRICA Y DEPOSITO

# JUAN LOPEZ



Fernando, 10-18

Teléfono 1490

SABADELL

FABRICA DE TEJIDOS  
EN BLANCO Y COLOR

Fábricas en

San Lorenzo Savall y Artés

Sociedad Anónima

AGUILÁ

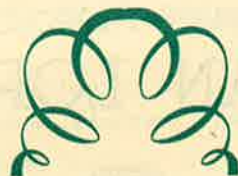

Despacho: GERONA, 24

Teléfono 25 25 76

BARCELONA

## PORTIC

**S**i l'atreuít cornetí de les serenates i els valsos de remata-da recorda als vells la seva joventut llunyana, els moderns instruments i els nous ritmes i melodies fan perdre la xaveta a la jovenalla d'avui que freturosa de gaudir hores rialleres, balla i salta fent cap a tot arreu.

Sempre ha estat glosada la Festa Major.

Fatxendera i aixerida ens fa oblidar d'una anyada d'afanys, i a la vegada, extraordinariament, ens recull dintre nostres llars donant-nos les mans vells, hereus, maïnada, germans i familiars. Joia preuda i ben guanyada del viurer cristianament. Diada esplendorosa. Reunió de families disperses, avui, però, tot es comunicació i record.

Trons i gallarets, focs d'artifici, música, diversions, vestits nous i joíells, cares alegres i optimistes. Oblit de tota preocupació enutjosa, així ha d'ésser la nostra Festa Major. Fem-la devota, generosa i simpàtica, altruísta, alegre i bona, que o res més no ens cal per mostrar al foraster que som un poble laboriós, que sab divertir-se honestament i prou hospitalari per acollir al visitant amb la cara alegre i el cor obert.

Als estiuejants que conviuen entre nosaltres; als

fills d'aquesta Vila que per llurs ocupacions fan vida en altres pobles, i a tots els veïns de San Llorenç Savall. També, als comerciants que amb la seva col-laboració han fet possible aquest llibret, i demès persones altruïstes, ens plau donar-los-hi la més cordial salutació, al ensemps que els convidem, desitjan que be s'aprofitin i amb alegria ho disfrutin, ja que havem organitzat aquest programa de festejos amb la noblesa del nostre bon cor i esperant seràn del agrad de tots.

Si a Déu plau, així serà, doncs altra cosa no esperem.

*La Comissió Oficial  
de Festes*



Granja

"EL GALÍ"



CERDOS Y LECHONES  
RAZA LARGE WHITE (YORK)



Gallinas y huevos rubios  
Villafranquina

PUREZA Y SELECCION GARANTIZADA

SAN LORENZO SAVALL

Mallas  
para telares



**MASOLIVER**



Latorre, 62-66  
Teléfono 2143  
SABADELL

Los actos y festejos serán amenizados por los siguientes conjuntos musicales, artísticos, deportivos y demás, que se detallan:

*Cobla orquesta:*

**La Principal de La Bisbal**

*Festival infantil:*

**Radio España, con la colaboración  
de PAU-PI**

*Compañía teatral:*

**Alfonso Hernández**

*Fútbol:*

**C. F. Barcelona (amateur) contra  
C. F. San Lorenzo Savall, reforzado**

**Gigantes y Cabezudos:**

*de la Ciudad de Sabadell*



*Organización de Espectáculos:*

**Salvador Solé, Tarrasa**

*Entoldado:*

**Vda. de Joaquín Garriga, Granollers**

*Pirotécnica:*

**J. Utesá Roca, Sabadell**

*Exclusiva de publicidad:*

**Brunet, Sabadell**

# Caja de Ahorros de Sabadell

Casa fundada en 1895

Agencia de SAN LORENZO SAVALL



## Operaciones que realiza:

Libretas de ahorro a la vista  
Ahorro a plazo  
Cuentas de ahorro a la vista  
Ahorro escolar  
Préstamos personales  
Préstamos hipotecarios

## Obra benéfica social

Becas universitarias  
Pensiones vejez  
Premios a la virtud y al trabajo

## Subvenciones

Colonias escolares  
Establecimientos benéficos

# PROGRAMA DE LOS ACTOS RELIGIOSOS

MIÉRCOLES, DÍA 10

Por la mañana, a las 6,30 y 8,30. **MISAS REZADAS.**

A las 11,

## Misa Solemne Cantada

en honor de San Lorenzo, mártir, con asistencia de las Autoridades, el «Coro Savall», cantará la misa «Hoc est Corpus meum» con acompañamiento de instrumentos de cuerda. Hará el panegírico del Santo, el Rdo. D. José Ricart, Pbro.

Tarde, a las 6,

## SANTO ROSARIO Y NOVENA A SAN LORENZO MARTIR

A las 6:30,

## Solemne Procesión

de homenaje al Santo Patrón de la Villa, con asistencia de las Magníficas Autoridades, Orquesta y de los gigantes y cabezudos

JUEVES, DÍA 11

A las 7,

## MISA REZADA

A las 11,

## MISA DE REQUIEM

cantada; en sufragio de los difuntos de la Parroquia.

Tarde, a las 5,

## SANTO ROSARIO Y NOVENA A SAN LORENZO MARTIR



TEXTIL

LORENZO VALLS

S. A.

TEJIDOS DE ALGODON  
Y SUS MEZCLAS



FABRICA EN:  
BADALONA

Y

SAN LORENZO SAVALL

Sucesor de

*Pascual Boada*

Fábricas de tejidos de algodón en  
San Lorenzo Savall y Manresa



Despacho: Ausias March, 55

Teléfono 25 24 37

BARCELONA

FABRICA DE BEBIDAS  
CARBONICAS

*Juan Gadalch*

Sus productos están elaborados, con las  
aguas directas de manantiales  
de esta Villa.

Depósito de Cerveza "DAMM"

y

VERMOUTH

DEPOSITO DE HIELO

TIENDA DE  
COMESTIBLES Y FRUTAS

C/. Barcelona, 16  
SAN LORENZO SAVALL

# PROGRAMA DE LOS FESTEJOS POPULARES

Martes, día 9

TARDE, a las 2 —CAMPANAS AL VUELO, con gran repique,  
anunciador del comienzo de las fiestas.

A las 6:

## Carrera Ciclista Local

de aficionados, en la que se disputarán valiosos premios,  
entre ellos UNA COPA cedida por el Magnifico Ayuntamiento.

A las 8,30.—ILUMINACION EXTRAORDINARIA de las principales vías de la Villa.

NOCHE, a las 10,45.—En el Teatro del Entoldado Oficial,

## Extraordinaria Funcion Teatral

a cargo del actor y director ALFONSO HERNANDEZ y  
JAIME SERRA MARINE en la que forman parte las  
primerísimas tipleres CRISTINA DE MENA y JULIA PALACIOS y el formidable barítono CRISTOBAL MASSANA, que interpretarán

LA VIEJECITA y MARUXA

**COLMADO y FRUTOS**

de

*José Vilatersana*

(CASA BASTA)



**TOCINERIA**

Especialidad en toda clase de  
embutidos, chorizos y fiambres



Arrabal, 2

Teléf. 15

**SAN LORENZO SAVALL**

Miércoles, día 10

POR LA MAÑANA, a las 9, salida de los

**Gigantes y Cabezudos**

recorriendo las calles de la población, desde el Ayuntamiento.

A las 1,

**Sardanas**

en la Plaza Mayor

TARDE, a las 5,

**Concierto musical**

en el Entoldado

A las 8,

**Baile**

en el Entoldado

NOCHE, a las 11,30,

**Serenata**

frente a la Casa Consistorial, y, a continuación,

**Lucido baile**

en el Entoldado

**COMESTIBLES**

*de*

**Francisco Vilatersana**

(CASA FUSTÉ)

*Le ofrece*

*las más exquisitas frutas  
y verduras del día*

**LEGUMBRES COCIDAS**

**Y**

**COMESTIBLES**

**EN GENERAL**

Juan Valls, 8

**SAN LORENZO SAVALL**

Jueves día 11

MAÑANA a las 11,

**Festival Infantil**

en el Entoldado.

A la 1,

**Concierto Vermouth**

en el café ROYAL

TARDE, a las 5:

**Concierto de Gala**

en el Entoldado

A las 6, interesante

**Partido de Fútbol**

entre el C. de F. BARCELONA «amateur» y el equipo local, reforzado. adjudicándose una artística COPA.

A las 7:30:

**Baile**

en el Entoldado.

NOCHE a las 11.—ESPECTACULAR CASTILLO de

**Fuegos Artificiales**

A las 11:30:

**Concierto**

en el café CASA RAMON y seguidamente en el Entoldado

**Grandioso Baile de Gala**

## NOTAS

1. Los precios para la Función Teatral, Festival infantil, Conciertos, Bailes, entradas y demás, se anunciarán oportunamente, como también el precio de los PALCOS y SILLAS DE PISTA, en el Entoldado.

2. Para detalles y precios, orden de la Carrera Ciclista, Partido de Fútbol y otros, consúltese en los programas aparte.

3. Los Títulos de los Palcos y Sillas de Pista de quienes lo hayan solicitado, que se hará como es costumbre, en otros años, deberán ser retirados por los respectivos titulares, y satisfecho su importe, antes de las ocho de la tarde del día 9.

4. Para evitar interpretaciones equívocas, se advierte a los señores poseedores de Título de Palco o Sillas, que las entradas para el Festival Infantil y Conciertos en el Entoldado, siendo el precio de las mismas aparte, se dará preferencia a los mismos, pero, de no ser adquiridas o aviso de ser reservadas antes de las tres de la tarde del día 10, serán puestas a la venta libremente.

5. La taquilla para el despacho de toda clase de localidades, será abierta al público una hora antes de empezar cada espectáculo.

6. Con el fin de evitar posibles abusos e interpretaciones erróneas, los forasteros deberán satisfacer la tarifa de Baile comprendida la entrada, tanto si optan por bailar como en calidad de espectadores.

7. Queda absolutamente prohibida la entrada a todos los espectáculos (excepto al Festival Infantil), a los menores de 14 años que no vayan acompañados de alguno de sus familiares, y si éstos no cuidan de que dichos menores permanezcan a su lado, podrán ser expulsados sin derecho a reclamación.

8. La Comisión se reserva el derecho de admisión, así como el de modificar el presente programa si causas imprevistas obligasen a ello.

### **Para facilidad del Público**

debe anunciarse que, para la adquisición de PALCOS, SILLAS DE PISTA, entradas para la FUNCION TEATRAL, FESTIVAL INFANTIL, CONCIERTOS, BAILES v demás, podrán dirigirse a las Oficinas del Ayuntamiento y también en casa de MARTIN LLOBET, calle Cruz de Piedra, 8, en donde se les informará, al mismo tiempo, de todo cuanto se ha dicho referente a la FIESTA MAYOR.

*La Comisión*

Simpatíca vista de conjunt, en el cor de la Vila Lorencana amb les seves edificacions, més aviat altes i de bon aspecte urbànic, rodada de les típiques muntanyes de l'alt Vallès Occidental.

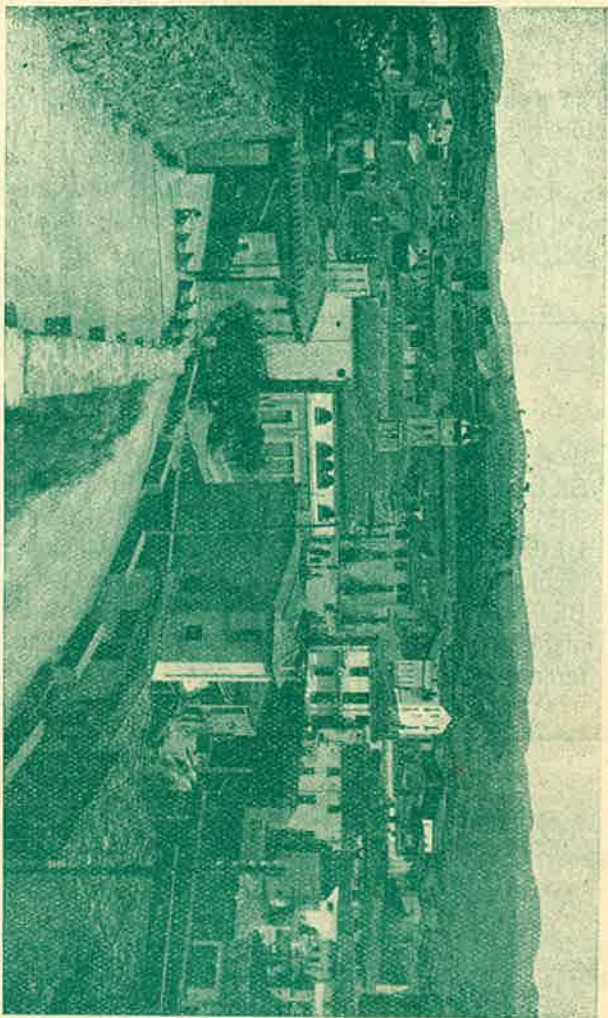

## Glosa a nuestra Villa

LA Villa de San Lorenzo Savall es una pequeña población de la provincia de Barcelona, con unos 1.500 habitantes, situada en el Alto Vallés Occidental, muy cerca del nacimiento del Río Ripoll, perteneciendo al partido judicial de Tarrasa. Lugar montañoso con frondosos bosques y abundancia de fuentes que son la delicia del vecindario y de cuantos nos visitan y veranean. El clima es sano, poco caluroso, más bien frío, debido a que, a menudo, aprieta el viento del norte. Muy cuidada la agricultura, en especial los viñedos, los cuales producen vinos de excelentes calidades. Está muy arraigada la cría y engorde de cerdos con destino al comercio. Predominando la industria textil.

Vamos a intentar glosar los alrededores, describiendo la belleza del paisaje. En la parte Oeste domina todo el lugar el majestuoso San Lorenzo del Munt, montaña ideal para sugestivas excursiones, mucho más si partimos por el lado del Montcau explorando la extensa, espectacular y abrupta «Serra Pregona», empezando la ruta en «Coll de Finestrelles» sobre la masía del Marquet de les Roques, siguiendo hacia «Els Emprius», con la particularidad de que esta grande «serralada» divide las aguas y el límite de las tierras del Vallés con la comarca de Bages y el Moyanés. En el lado Norte el término es con Granera que, dentro su modestia, puede enorgullecerse de ser el pueblo más pequeño de nuestra provincia. Por el Este, cierra el horizonte la «Serra de la Codina», la cual empieza en el «Pla de les Forques», cerca del pueblo de Gallifa, segundo en la categoría de los pequeños, pero muy atrayente por su clima templado y abundancia de agua chorreando en todas partes. En el Sud, es por donde siguiendo el cauce del Río

# GRANJA FERRERIA

(GALLIFA)

Razas en explotación:

**PRAT LEONADA**

y

**RHODE ISLAND ROJA**



Huevos para incubar  
Cerdos altamente seleccionados  
de todas las edades  
(especialidad para reproductores)



Despacho en Sabadell:

Cardenal Gomá, 19  
Teléfono 2328

Ripoll podemos escapar de nuestra simpática Villa hacia el llano o sea las ciudades de Sabadell y Barcelona.

Para deleitarnos en la contemplación, haremos una visita a los montes sobresalientes del lugar como el de «Avellarols» (popularmente llamado «Bayarols»); el empinado «Castell de Pera» con sus leyendas de la época medieval, contemplando allí las ruinas de sus antiguas edificaciones. El de más altitud «Roca Sereny», es interesantísimo, pero por falta de espacio no es posible reseñar sus estupendas panorámicas además de su llamativa configuración y características especiales de la descomposición de sus piedras debido a la acción corrosiva del tiempo. Cautivadora es la hermosura de los valles y hondonadas, como el Sot de Sant Jaume (lugar histórico), Vall de Rosell, Fontanellas, Valldorta, El Burch, Vallcàrcara, Vall de María, Les Conques, y tantos otros en cuyo fértil terreno podemos contemplar los diversos cultivos y rica variedad de hortalizas, sembrados, viñedos, árboles frutales, en fin, todo cuanto la pródiga Naturaleza ha puesto en la mano del agricultor.

Muy interesante es dar un paseo desde «Pont del Però», río abajo, hasta el antiguo «Molí del Agell», en donde convergen el pequeño río Mascarell y el Ripoll. Es uno de los más pintorescos lugares lorenzanos.

No debemos olvidar una excursión visitando las 21 masías de San Lorenzo Savall, cuyos nombres insertamos: Granja el Galí, Saladelafont, Vilatersana, Armengol, Salallessera, Genescà, Comabella, Busqueta, La Serra, can Sellent, Comadrán, La Roca, Oliveres, Muntada, Marquet, can Brossa, Agramunt, Romeu, Pregona, Daví y Dalmau.

Hemos llegado al punto de nombrar las más visitadas fuentes cuyo caudal afluye continuamente: la del Llor, Muntada, d'en Paré, Fontanellas, Carné, del Gat, del Padre, entre otras, y la popular de la «Aixeta» al lado del pueblo y urbanizada convenientemente, siendo obligada la visita, cántaro en mano para, con esta agua, refrescar en casa.

Como corolario, debemos decir que llegada la estación de las setas, a partir del mes de septiembre, los bosques son concurridísimos por los buscadores incansables que acuden de todas partes con ansias de llenar los cestos de sabrosos «rovellons». También la caza de conejos, perdices y demás, atrae a los cazadores locales y muchos forasteros.

Este conjunto de cosas es interesante para quien busca calma y sana diversión. Quizás se nos diga que poca cosa es cuanto hemos descrito, pero debemos contestar a quien eso nos diga, de no olvidar el refrán catalán que dice: «En el pot petit hi ha la bona confitura». A todos se lo ofrecemos para si quieren gustarlo. Después ya nos dirán.

San Lorenzo Savall, Fiesta Mayor de 1955

S

**SEGUROS**

**VIDA - INCENDIOS - ROBO  
COMBINADOS-ENFERMEDAD  
ACCIDENTES DEL TRABAJO  
INDIVIDUALES-COCHES, etc.**

**BERNALDO**



**Virgen de Gracia, 150  
Teléfono 2290  
S A B A D E L L**



# El Monestir del Munt

## COMENTARI HISTÒRIC

LA muntanya del Sant Llorenç del Munt es troba situada en una plana alta del Vallès Occidental seguint el seu començament d'alçada a 400 metres sobre el pla del mar Mediterrà (alçaria de Castellar del Vallès), des d'on arrenquen les primeres estribacions, aconseguint el cim l'altitud de 1.095 metres. Mirallant-se, per la banda de tramuntana, amb els Pirineus; per la part de migjorn, el Tibidabo; per el costat de llevant, el Montseny i per ponent, el Montserrat.

En el seu voltant i part baixa s'hi troben, amb diferents altituds, les poblacions següents: Sabadell a 182 m.; Castellar del Vallès, 400 m.; Terrassa, 300 m.; Matadepera, 432 m. i Sant Llorenç Savall, la nostra Vila, a 500 metres.

La història del Monestir del Munt es confon amb les tènèbres que imposa la llunyania del temps, tot hi que, segons diu la llegenda, va ésser construït per el vot dels pobles de la

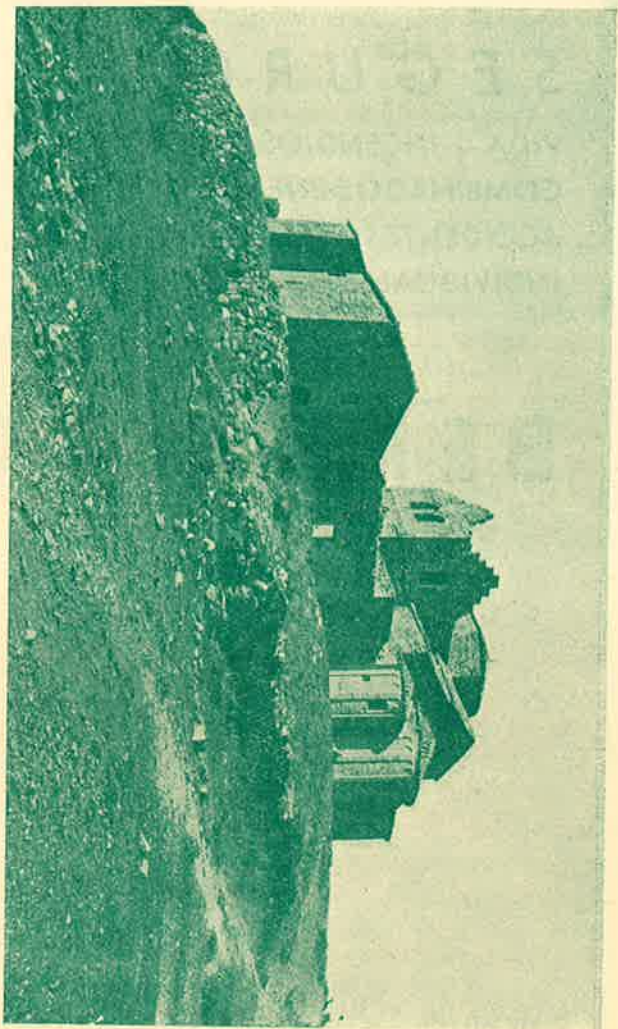

EX MONESTIR DE SANT LLORENÇ DEL MUNT

Bellíssima construcció arquitectònica, joia del Vallès, que corona el cim de la muntanya. Mirador sempre de les terres catalanes. Antic cenobi benedictí, carregat d'anys al vesum al·lu, recordant-nos els seus munt, que el temps ha cobert amb la patina de vellut, cosa que són la mateixa història de Catalunya.

ENTOLDADOS ARTISTICOS  
ADORNOS PARA TODA CLASE DE FIESTAS

*Vda. de*

**Joaquín Garriga**

*Sucesora de Masclanz*



Mariano Fortuny, 16

GRANOLLERS

Teléfono en San Andrés 254000

BARCELONA

Teléfono 330

rodalia, una vegada mort el llegendari Drac. Es de suposar que els primers vestigis de culte al cim de la muntanya seria e quant la destrucció de Egara (avui, Terrassa) en l'any 716 de la nostra era, durant l'invasió dels sarrains i, també, de la ciutat de Barcelona en el regnat de Ludovic Pio, obligats els religiosos a refugiar-se en tan inexpugnable lloc, en aquella época. Possiblement la fundació sigué després de la lliberació de Barcelona dels sarrains, l'any 801, doncs consta escrit que en el 821 hi habitáben monjos benedictins. Trobem també que en el 1.044 ampliáren el monestir i vuit anys després, amb motiu d'un arranjament, llevàren l'imatge i els altars de la Mare de Deu i de Sant Miquel quedant sol el Sant Llorenç. Poc temps més tard, consagràren el cenobi el Bisbe de la Diòcessi essent els seus protectors el Compte Berenguer i sa muller Almodis, efectuant-se la cerimònia el dia 22 de juny del 1.064. En aquesta data passà a dependre dit monestir del de Sant Cugat i del Bisbe de Barcelona. En l'any 1592, l'anexionàren al col·legi d'estudiants pobres, benedictins, de Lleida.

Es digne d'admirar aquesta ferma construcció, d'art romànic en car que, per la seva simetria, es comparable a les construccions del segle V, época bizantina.

Quan les tròpes napoleòniques invadiren les terres de Catalunya es resenti més fortament la vida del monestir. Per segona vegada — la primera a l'invasió dels alarbs — quedà el cenobi abandonat, corria l'any 1804. Cinc anys després, el 1809, el dia del dijous sant, novament hi pujà la soldadesca comeent-hi infinites barbaritats.

# RAVIAL, S. A.

SAN LORENZO SAVALL



*Transportes,* **Miguel Mañosa**  
===== (VIEJO)

*Especialidad en leñas,*

*carbones y*

*materiales para la construcción*



Avenida José Antonio, 3

Palau de Plegamans

En la tardor de l'any 1868 l'econom, d'aquella época, len a nostra Vila de Sant Llorenç Savall, Dr. Antoni Vergés Mirassó amb motiu d'una visita feta al cim de la muntanya tingué l'inspiració de restaurar tan bell edifici considerant que era una joia per Catalunya. Tres anys mes tard — temps que tardàren en la restauració — s'efectuà l'obertura canònica del temple. Transcorregueren 60 anys més, sense pena ni gloria, habitat per humils masovers.

\* \* \*

**A**RRIBAT l'any 1931 l'edifici sigué declarat Monument Nacional. L'any 1936 — ingrati per la guerra fratricida que assolà nostra península — novament saquejaren el temple destruint l'imatge de Sant Llorenç i tot lo que trovàren. Quatre anys després, 1940, altre vegada col·locàren en l'altar una imatge del Sant Llorenç efectuant-se, a més, obres per el millorament de la vivenda del masover. En l'any 1946, despenjàren la campana del cloquer, fent-la a troços, a fi de poder-la transportar facilmente, doncs hi havia un forat produït per un dispar d'arma de foc que li privava la seva forta sonoritat. Els troços, els vàren dur a una fundició d'Olot i en el mes de setembre del 1947 dita campana, reconstruïda, la contemplàrem al peu de l'esglesieta de Sant Esteve de la Vall (masia de Can Pobla) per cert molt acurada i amb relleus de Sant Llorenç, Sant Miquel i Santa Maria, també, amb inscripcions al·legòriques. El dia 10 d'agost de l'any següent, 1948, festa Major de la



#### COVA DEL DRAC

Aquest original y curiós turó, dit també "Morral del Drac" es el més típic y legendari de la muntanya. Avui son molts els excursionistes que facilmente assoleixen el cim, doncs el "camí" d'ascensió es molt pessat. Al esser dalt, després del tráfec de l'escalada, hom queda meravellat doncs el poder contemplar la grandiosa panoràmica que si veu compensa sobradament l'anhel de l'escalador.

Mola, novament penjàren la campana en el seu lloc festejant l'acte i la diada amb una solemne Missa oïda per molts excursionistes i devots de la rodalía.

D'aquesta última data fins als nostres dies i degut a les importants obres de restauració i millorament efectuades en l'edifici de la Masoveria, fà que aquest majestuós conglomerat granític, ple de magnífiques meravelles naturals i molts dels seus llocs amb curioses llegendes, sigui visitat continuament doncs hom al trobar-hi una bona hosteria i refugi per l'excursionista, no li dol la necessaria caminada per assolir tan bell cim i contemplar a l'ensems les antiquíssimes parets de l'ex Monestir del Munt joia venerada de la comarca del Vallès.



*Armeria*

**PERMAÑER**

Representante en:  
SAN LORENZO SAVALL

*Antonio Pujol*

---

**LAMPARA EXCEL**

*Es mejor porque dura más*

**¡¡ EXIJALA !!**



Distribuidor en SAN LORENZO SAVALL

**JAIME ROVIRA**

Calle Vich, 1

**Eduardo Grau Bou**

Delegado Comarcal de

"IBERIA"

Compañía Anónima de Seguros Generales



Fernando Casablancas, 23

Teléfono 3348

SABADELL



Taller de reparación  
de máquinas de coser  
de todos los sistemas

*Nicasio Ros*

MECÁNICO

Representante de las  
máquinas de coser SIGMA

Abonos de limpieza y  
afinación a precios  
económicos

COMPRA Y VENTA DE  
MAQUINAS DE COSER  
DE TODAS LAS MARCAS



Bosch y Cardellach, 115 - Teléfono 2916 - SABADELL

# José Folch Novell

Representante exclusivo para Sabadell y Comarca de:

Conservas Puig (Granollers)  
Chocolate Sultana (Barcelona)  
Mora Hnos. y C.<sup>a</sup> (Lérida)  
Tasada y Beltrán (San Sebastián)  
Productos Jabonol (Zaragoza)  
Embutidos Rolfho (Olot)

Soledad, 78    **SABADELL**    Teléfono 1269

---

**FABRICA DE JABONES INDUSTRIALES  
Y DOMESTICOS**

## *B. Montillo*

Creador del Producto "NEUTROLIVA"

Blasco de Garay, 26

Teléfono 2638

**SABADELL**

## CONSTRUCCIONES

# Valls y Casanovas

**San Lorenzo Savall**

---

*Cristales Biselados, Tallados y Grabados  
Lunas y espejos*

## Soler y Collado

TALLER: Calle Sarda, 179 - Teléfono 3378

DESPACHO: San Olegario, 59 - Tel. 3107

**SABADELL**

Pescados y Mariscos frescos

José Barberá

CASA PUÑALET

DIAS DE VENTA:

*Martes, jueves y sábados*

San Lorenzo Savall

LA CONSTRUCTORA LORENZANA

*Balaguer y Molera*

Saladelafont, 58-66

San Lorenzo Savall

*Lejía el Arco Iris*

EXTRA SUPERIOR PARA LA ROPA

Blanqueo, Desinfección y Economía,

se obtiene usando esta LEJIA

*E. Salmó Batlló*

Fábrica y Despacho:

Miguel Arimón, 78

SABADELL

Teléfono 2440

PESCADERIA

MODERNA

PESCADOS Y MARISCOS

Borrell, 22

SAN FELIU DE CODINAS



Ventas en San Lorenzo Savall

Casa "Pascal de la Tenda"

LAMPARAS - CANDELABROS  
PLANCHAS - ALMOHADILLAS  
APLIQUES y TODA CLASE DE  
APARATOS ELECTRICOS



## Lámparas Modernas

AL SERVICIO DEL HOGAR

Dr. Sardá y Salvany, 24      SABADELL      Teléf. 3085

---

ACEITUNAS RELLENAS

# BOFILL

LAS MEJORES

Una exclusiva de:  
Santiago Arbiol Burgues  
SABADELL

PAPELES PARA LA INDUSTRIA EN GENERAL  
BOLSAS DE TODAS CLASES

## Isidro Reguant Prunes



S A B A D E L L

Almacén: San Olegario, 22 - Rambla del Caudillo, 99

---

Cereales - Legumbres - Arroces - Patatas  
Forrajes y Salvados

*Piensos Egara*

## M. GIBERT ROCA Suc.

IMPORTADOR NUM. 5947

TARRASA - Av. del Caudillo, 248-250 - Teléfono 2241

B A R C E L O N A

Particular: Rosellón, 227, pral. 1. - Teléfono 27 15 95  
Lonja, Mesa núm. 75



Lámparas y Material Eléctrico

Pedro Beltrán

Baños Nuevos, 14

Teléfono 21 76 27

BARCELONA

TINTORERIA

VILARO

Economice con los precios módicos y beneficiesse de la garantía en el trabajo de TINTORERIA VILARO

REPRESENTANTE:

Eduardo Taló

SAN LORENZO SAVALL

MATERIALES ELECTRICOS

José Pous

San Olegario, 11

Teléfono 2786

SABADELL

SANIGRIF

A. Viad Sala

Bañeras - Lavabos - W. C.  
Bidets - Duchas - Calentadores - Termos - Grifería  
Accesorios

Bajo Pedregar, 8

Teléfono 3.8 2 1

SABADELL

Suministros  
Eléctricos

USTRELL

Rbla. del Caudillo, 114

Teléfono 1734

SABADELL

Panadería  
y Pastelería

José Sala

Extenso surtido en repostería

Especialidad  
en «Carquinyolis» y «Borregos del Sant Pare»

Rectoría, 4

SAN LORENZO SAVALL

Fábrica de Peines,  
Lizos y Rastrillos  
de todas clases

Fermín Abad Ribera, S. A.

Especialidad en peines urdidor y rastrillos expansivos

Montserrat, 71

Teléfono 2147

SABADELL

LEJÍA

"EL CABALLO"

J. Pich Isart

SABADELL

CASA

TORRETAS

Las últimas novedades  
en tejidos, sedas, es-  
tampados y calzados  
de todas clases

Mayor, 3      Teléfono 80  
CASTELLAR DEL VALLES

CICLOS

SABATER

Venta y alquiler  
de bicicletas

Representante de Mobylette  
y Motocicletas CLUA

Venta contado y plazos

Caldas, 2  
CASTELLAR DEL VALLES

GRAN  
SASTRERIA



Paseo Tolrá, 9  
Teléfono 23  
CASTELLAR DEL VALLES

RESERVADO

La confección, el texto, parte literaria e ilustraciones fotográficas de este programa, son obra de nuestro convecino D. **Luis Vergés Solá** entusiasta admirador y colaborador de esta Villa de San Lorenzo Savall.



JOSE GERMÀ  
SABADELL  
(ESPAÑA)

**ANÍS DEL TAUP**  
(TOPO)

**Si su dinero es bueno...**



*...también  
debe serlo  
su radio*

Una radio buena no quiere decir una radio cara, pero las hay que siendo baratas no valen lo que Ud. paga,

son nombres sin garantía comercial o aparatos montados sin experiencia ni control técnico.

Cualquier aparato de las series INTER, va respaldado por la experiencia y exigente control de sus técnicos y le formidable organización INTER

*Vea la nueva serie 1955*

**RADIOSCOPE**

Representante:

**JAIME ROVIRA SOLÁ**

Calle Vich, 1

**SAN LORENZO SAVALL**

LAMPISTERIA

Teléfono 10

Casa Central: Rosellón, 227

**BARCELONA**



RADIOS DE BASE ELECTRO-  
NICA CON ENSANCHE  
TOTAL RADARIK