

SAN LORENZO SAVALL

FIESTA MAYOR
VERANO 1953



*En la Fiesta...
y a todas horas..*

CHOCOLATES TORRAS



REPRESENTANTE:

Vicente Bassachs

María Cristina, 97

Teléfono 3263

SABADELL

Las mejores confecciones para caballero y niño

CASA VILA

La casa mejor surtida de Cataluña

CASA VILA

Especialidad en trajes estambre a medida

CASA VILA

No comprar sin antes visitar

CASA VILA

La casa de confianza. Los precios más limitados

CASA VILA

General Sanjurjo, (antes Lacy) 108. - Tel 3679

— SABADELL —

SEGUROS

VIDA - INCENDIOS - ROBO - COMBINADO,
ENFERMEDAD - ACCIDENTES - DEL TRABAJO - INDIVIDUALES - COCHES, etc.



BERNALDO

Virgen de Gracia, 150

Teléfono 22 90

SABADELL

MALLAS
P A R A
TELARES

MASOLIVER

Latorre, 62-66

Teléfono 2143

SABADELL

PROGRAMA DE LOS FESTEJOS POPULARES

Domingo, día 9

POR LA MAÑANA, a las 12'30:

CARRERA CICLISTA LOCAL

de aficionados, en la que se disputarán valiosos premios, entre ellos UNA COPA cedida por el Magnífico Ayuntamiento.

TARDE, a las 6,

Emocionante Partido de Futbol

disputándose UNA COPA regalo del Magnífico Ayuntamiento.

NOCHE, a las 10'45,

Extraordinaria Función Teatral

por la Gran Compañía Lírica Española **Francisco Bosch**, procedente del TEATRO POLIORAMA de Barcelona, que pondrá en escena, en el Teatro del Entoldado,

BOHEMIOS y LA MONTERÍA

FABRICA DE TEJIDOS

EN BLANCO Y COLOR

FABRICAS EN

SAN LORENZO SAVALL Y ARTES

Sociedad Anónima

AGUILÁ

DESPACHO: GERONA, 24

TELEFONO 25 2576

BARCELONA

Lunes, día 10

POR LA MAÑANA, a las 9, salida de los

GIGANTES Y CABEZUDOS

recorriendo las calles de la población, desde el Ayuntamiento.

A las 12'30,

Elevación de Globos y Gran Traca Valenciana

en la Plaza Mayor, y a continuación,

SARDANAS

en la misma Plaza.

TARDE, a las 4'30,

CONCIERTO MUSICAL

en el Entoldado.

Terminada la Procesión,

BAILE en el Entoldado.

NOCHE, a las 11'30,

SERENATA

frente a la Casa Consistorial, y, a continuación,

LUCIDO BAILE

en el Entoldado.

ENTOLDADOS ARTISTICOS ADORNO PARA TODA

CLASE DE FIESTAS

Vda. de

JOAQUIN GARRIGA

Sucesora de Masclans



Mariano Fortuny, 16

Teléfono 330

GRANOLLERS



Teléfono en San Andrés 254000

BARCELONA

Martes, día 11

POR LA MANANA, a las 12, **Gran Festival Infantil**,
en el Entoldado.

A la 1, **Concierto Vermouth** en el Café ROYAL.

TARDE, a las 5, **Concierto musical** en el Entoldado.

A las 7, **BAILE** en el Entoldado.

NOCHE, a las 11,

Espectacular Castillo de Fuegos artificiales

A las 13'30, **CONCIERTO** en el Café «CASA RAMON»
seguidamente,

Grandioso Baile de Gala y Fin de Fiestas en el Entoldado

Todos los actos serán amenizados por la renombrada
Orquesta Cobla «BARCELONA».

LUIS CORRONS

C. Vich, 32 - Tel. 1221

M A N R E S A



Galletas, Caramelos, Bombones

Productos Alimenticios «Gallina Blanca»

Jabones «Sucesores de Benito Ferrer»

JOSE =
=
ROMA

TEJIDOS ALGODÓN

SUCESOR DE

Pascual Boada

SAN LORENZO SAVALL

7. Si algún vecino o forastero fuese molestado o mal atendido, se ruega de ponerlo en conocimiento de la Comisión, la cual estará siempre a disposición para resolver cualquier deficiencia.

8. Queda absolutamente prohibida la entrada a todos los espectáculos (excepto al Festival Infantil), a los menores de 14 años que no vayan acompañados de alguno de sus familiares, y si éstos no cuidan de que dichos menores permanezcan a su lado, podrán ser expulsados del Entoldado sin derecho a reclamación.

9. La Comisión se reserva el derecho de admisión, así como el de modificar el presente programa si causas imprevisitas obligasen a ello.

Para mayor facilidad del Público

se ha unificado la taquilla de venta de **palcos, sillas de pista, entradas para la función teatral, festival infantil, conciertos, bailes** y demás, en Casa de José Riera, calle J. Valls Soldevila, núm. 27 (Cal Sabater), a donde podrán dirigirse para informes y adquisición de entradas y cuanto se ha dicho referente al Entoldado y de la Fiesta Mayor

**La Comisión Oficial
de Fiestas**

SAN LORENZO SAVALL

(BREVE COMENTARIO MONOGRÁFICO)

SITUADA en la parte alta del Vallés Occidental y en la vertiente Levantina de la Montaña de San Lorenzo del Munt, la villa de San Lorenzo Savall, pertenece a la provincia de Barcelona y de su Obispado. Corresponde al Partido Judicial de Tarrasa y, todos los años, celebra dos veces Fiesta Mayor, una por San Lorenzo, el día 10 y 11 de agosto y la otra, por San Clemente, los días 23 y 24 de noviembre. Tiene de altitud 500 metros sobre el nivel del mar, encontrándose de Barcelona a la distancia de 42 kilómetros por carretera y a 18 kilómetros al Norte de Tarrasa.

La villa es atravesada, de Norte a Sur, por el río Ripoll del cual su núcleo de casas más antiguo, se halla enclavado en su lado izquierdo. La demarcación territorial confronta, al Norte,

Panorámica de San Lorenzo Savall

(En el fondo la magestuosa montaña de San Lorenzo del Munt)





Bellísimo paisaje del Río Ripoll
en los alrededores de San Lorenzo Savall



Pintoresca vista parcial

con los términos de Talamanca, Castelltersol y Granera. Al Este, con San Quírico Safaja y Gallifa, al Sur, con los de Castellar del Vallés y, al Oeste, con los de Rellinás y Mura.

En su término municipal, rodeando tan pintoresca villa, y formando parte de su censo, se hallan unas 20 masías que junto a las 350 casas que forman el vecindario, reúnen un padrón de 1.444 habitantes.

Cruzan la población, la carretera de tercer orden de Sabadell a Prats de Llusanés y arranca la provincial de San Lorenzo Savall a San Feliú de Codinas y Llinás, ramal a Ribas. A tres cuartos de hora, hacia el Norte, se encuentra la Iglesia sufragánea, llamada San Feliuet, del Manso Armengol, en donde además, se veneran las imágenes de los Santos Médicos, Cosme y Damián, celebrándose allí, cada año, dos romerías, una el

lunes de Pascua de Pentecostés y otra el tercer domingo de septiembre concurriendo a las mismas muchos devotos del lugar. A distancia igual, al terminar la sierra que separa la vertiente de San Lorenzo Savall de la de Valldorta, se encuentra las ruinas del antiguo castillo de Pera, recordando pretéritos tiempos de la Edad Media.

En su término montañoso, tiene abundantes fuentes de fresquísimas y riquísimas aguas consiguiendo gran renombre alguna de ellas, por ejemplo, la Fuente del Llor, distante unos tres kilómetros y cerca la pintoresca y típica construcción de la casa Marquet de las Rocas al pie de la Canal que lleva el nombre de la fuente y, de allí, en media hora, se sube hasta la cueva «Simanya» (uno de los hechos espeleológicos más famosos de Cataluña). En quince minutos más se llega hasta «Coll d'Eras» al pie del Mont-Cau. En este momento, la pluma poco obediente, intenta deslizarse para describir las bellezas naturales de la cercana y majestuosa montaña de San Lorenzo del Munt pero precisa poner punto y ceñirse a la brevedad del comentario.

Tan notable población de San Lorenzo Savall, en su tiempo pasado, fué villa de realeza, y con notable historia en los anales de Cataluña.

Nuestra villa Lorenzana no por ser pequeña deja de tener su fisonomía agradable, una de ellas, la fuente de «L'Aixeta», popularísima y llena de simpática influencia sobre el vecindario y especialmente para los forasteros que al llegar la temporada veraniega acuden a convivir con las gentes del pueblo gozando el clima templado y sanitoso del lugar, saboreando todos los días tan rica agua.

San Lorenzo Savall es una de las poblaciones que todavía conserva aquella calma y aquel regusto de cosa típica y añorana, que muchos hoy añoran en las grandes y modernas ciudades. El pasear por sus calles, uno, puede admirar los escudos heráldicos de la nobleza antigua que se conservan en muchas de las fachadas de sus casas y algunas ventanitas de estilo gótico; el conjunto armonioso de su plaza mayor, junto a la Iglesia Parroquial; sus industrias y comercios dignos de toda población laboriosa; el tipismo de sus calles tortuosas y algunas escalo-

Típica vista del «Pont Farré»



nadas, pero de bien pavimentado suelo, contrastando con otras ya más rectas y gran anchura.

Comentando, debemos de hacer resaltar que a pesar de lo arraigado de su agricultura tiene gran relieve fabril pues hay diferentes fábricas detejidos muy acreditadas por sus manufacturas De unos años a esta parte, sobre todo actualmente, se han instalado infinidad de telares por iniciativa particular y capital propio que dan a la población un tono industrial muy notable, todo ésto, unido al buen transporte, en todos sus aspectos, y a la línea de automóviles para viajeros con el trayecto Sabadell-Castellar-San Lorenzo y viceversa, hace que esté vinculada en sus quehaceres con todas las cosas de la ciudad, y al día.

Para los días de la Fiesta Mayor hay el propósito de inaugurar las reformas en el campo de fútbol, pues se trabaja para ensancharlo y alargarlo, además de otras mejoras, con el fin de disponer de un buen campo de deportes. Hay también dos cafés, con sala de cine en cada uno, proyectándose todos los

Vista parcial del Jardín, frente la Casa Marquet

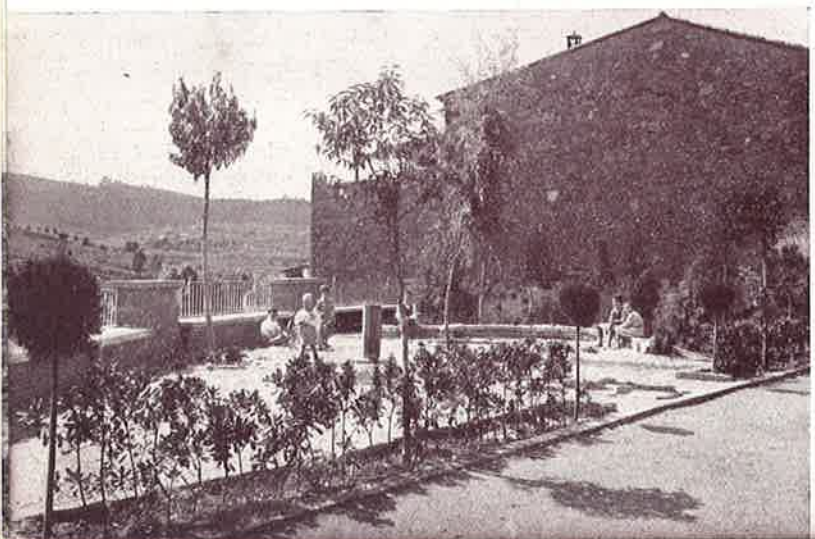

domingos y fiestas selectos programas, amén del salón del Patronato de San José en el cual actúa un simpático grupo teatral compuesto de jóvenes de ambos sexos que cosechan muchos aplausos por sus buenas actuaciones. Está en construcción un bello edificio que lleva por nombre «Casal de L'Infant», bajo la tutela de la Parroquia.

San Lorenzo Savall, creciendo paulatinamente, siente la inquietud y el afán de las cosas que elevan la cultura de un pueblo. Esta villa, pródiga en vocaciones para el sacerdocio, tiene una larga lista de tales, nacidos en ella, que no todos los pueblos de su categoría pueden ostentar. Entre sus más privilegiados hijos que han conseguido renombre por su inteligencia y bondad vamos a nombrar algunos, quizás ofendiendo su modestia: el Rdo. Fra. Matías Solá Farell consagrado Obispo de Colofón el 22 de abril de 1931. En una de las calles de la población que ostenta su nombre, hay la casa donde nació tan preclaro hijo de la villa y hoy estimado por sus muchas visitas y por asistir presidiendo infinidad de actos religiosos en la provincia de Barcelona.

Maravilloso paisaje del Marquet de las Rocas





Cruz del Calvario
(En el fondo el Montcau)

El 6 de abril próximo pasado, en esta villa Lorenzana, tuvo lugar un homenaje al hijo dilecto, Rvdo. D. Miguel Rosell Galí, Presbítero, con motivo de habersele otorgado por el Excelentísimo señor Ministro de Justicia, don Antonio Iturmendi, la Cruz Distinguida de Primera clase de San Raimundo de Peñafort, y, para dar más realce el acto de la imposición, tuvieron lugar los Primeros Juegos Flarales de Primavera del Alto Vallés, celebrándose en la Plaza Mayor de la villa. En este certamen fueron presentados unos 300 trabajos, en verso y prosa, por escritores de toda la península.

Para terminar este comentario añadiremos que gracias a los desvelos de su Ayuntamiento, la población, mejorada con alcantarillados, cloacas, aceras y reformas en calles y edificios, ha tomado aspecto digno dentro de sus posibilidades. Además, su plazuela jardín y otras mejoras urbanísticas, ya hechas, le dan un tono alegre y de población que se siente impulsada hacia un más esplendoroso porvenir.

San Lorenzo Savall, 17 de julio de 1953.

J. Vergés Solá

(Fotos del mismo autor)

TEXTIL
LORENZO VALLS,
S. A.

TEJIDOS DE ALGODÓN
Y SUS MEZCLAS



FÁBRICAS EN:

BADALONA
y SAN LORENZO SAVALL

Empresa de coches para el servicio de viajeros
entre SABADELL, CASTELLAR DEL VALLÉS,
SAN LORENZO SAVALL y viceversa

LA VALLESANA

SOCIEDAD ANONIMA



Dirección y Administración:

PASEO, 7 TELEFONO 9

CASTELLAR DEL VALLÉS

PHILIPS RADIO

DISTRIBUIDOR

RADIO GRAU

SABADELL

REPRESENTANTE EN SAN LORENZO SAVALL

Jaime Rovira Solé

CALLE VICH, 1

LAMPARAS - CANDELABROS
PLANCHAS - ALMOHADILLAS
APLIQUES Y TODA CLASE DE
APARATOS DE ELECTRICIDAD

Lámparas Modernas

AL SERVICIO DEL HOGAR

Dr. Sardá y Salvany, 24 - Teléfono 3085 - SABADELL

ACEITUNAS RELLENAS

BOFILL

◆
LAS MEJORES
◆

Una exclusiva de
SANTIAGO ARBIOL BURGUÉS
SABADELL

FÁBRICA DE JABÓN
en **SAN JUAN DE VILATORRADA**

Hijos de Antonio López, S. L.

Almacén de
Aceite, Pesca Salada, Arroz y Garbanzos

Santo Domingo, n.º 9
Teléfono Despacho: 1651
Direc. Teleg. «VALOPEZ»

MANRESA

LEJIA EL ARCO IRIS

EXTRA SUPERIOR PARA LA ROPA

Blanqueo, Desinfección y Economía
se obtiene usando esta **LEJIA**

E. SALOMÓ BATLLÓ

Fábrica y Despacho:

Miguel Arimón, 78 - SABADELL - Teléfono n.º 2440

Eduardo Grau Bou

Delegado Comarcal de

«IBERIA»

Compañía Anónima de Seguros Generales

Fernando Casablanca, 23
Teléfono 3348 - SABADELL

PESCADERIA MODERNA

————— PESCADOS Y MARISCOS —————

Borrell, 22

SAN FELIU DE CODINAS



Ventas en San Lorenzo Savall

Casa "PASCOL DE LA TENDA"

CONSTRUCCIONES

Valls y Casanovas



SAN LORENZO SAVALL

LAMPARA EXCEL

Es mejor porque dura más

¡Exijala!



Distribuidor en San Lorenzo Savall:

Jaime Rovira

Calle Vich, n.º 1

Destilerías: José Estany

Anis **TANGO**



SABADELL

FERRETERIA Y BATERIA
= DE COCINA =

Enrique Puigmartí Vich

//

Rambla del Caudillo, 11

Teléfono 2222

SABADELL

Gran Cantera de Piedra Arenisca

“La Païsa”

Pedro Jornet Jordá, H.^{nos}



Calvo Sotelo, 7

Monistrol de Calders

TRANSPORTES

MIGUEL MAÑOSA VIEJO

Especialidad en leñas, Carbones
y materiales para la construcción



Avenida José Antonio, 3

Palau de Plegamans

Granja avícola

DE

PABLO DAVÍ



J. Valls Soldevila, 50

SAN LORENZO SAVALL



EXTRA FREIXENET



San Sadurní de Noya

Confitería en general. - Comestibles. - Jabones

====
Champán "Rubricatus"
====

ARTURO PRAT

*Desea a sus buenos amigos clientes, una feliz
Fiesta Mayor y prosperidad en sus negocios*

Calle Bruch, 85 - Teléf. 2346 - **MANRESA**

ANÍS CARRIÓ



Productos de máxima calidad

Destilerías Carreras Carrió MANRESA

Fábrica de Jabones Industriales y Domésticos

B. MONTLLÓ

Creador del Producto "Neutroliva"

SABADELL

Blasco de Garay, 26

Teléfono 2638

Papeles para la industria en general

Bolsas de todas clases

Isidro Reguant Prunés

Almacén: San Olegario, 22

Rambla del Caudillo, 99

SABADELL

FABRICA DE PEINES,
LIZOS Y RÁSTRILLOS
DE TODAS CLASES

Fermín Abad Ribera, S. A.

ESPECIALIDAD EN
PEINES URDIDOR Y
RASTRILLOS EXPANSIVOS

Montserrat, 74

Teléfono 2147

SABADELL

SANIGRIF

A. Viadé Sala

BAÑERAS - LAVABOS
W/C - BIDES - DUCHAS
CALENTADORES - TERMOS
GRIFERIA - ACCESORIOS

Bajo Pedregar, 8

Teléfono 3821

SABADELL

Suministros Eléctricos

USTRELL



Rambla del Caudillo, 114

Teléfono 1734

SABADELL

Magín Oliver

"LA LORENZANA"



Vía Meseguer, 7

SABADELL

CASA
— TORRETAS

Tejidos, Novedades y
Calzados de todas clases



Mayor, 3 Teléfono 80

Castellar del Vallés

Ciclos **SABATER**

Reparación y venta
de Bicicletas a plazos



Caldas, 2

Castellar del Vallés

Persianas arrollables
de madera extra

S. **HOMET PLA**



San Feliu. 9 Teléfono 84

Castellar del Vallés

Pas
Ramón



Carretera de Vich

MANRESA



JOSE GERMA
SABADELL
(ESPAÑA)

ANIS DEL TAUP
(TOPO)

EL MEJOR
CHAMPANA DE CALVA

Cruis Cuitanc

Artium

MARCA REGISTRADA

Sindicato Agrícola de Artés

Representante en San Lorenzo Savall:
MARIA SALADELAFONT